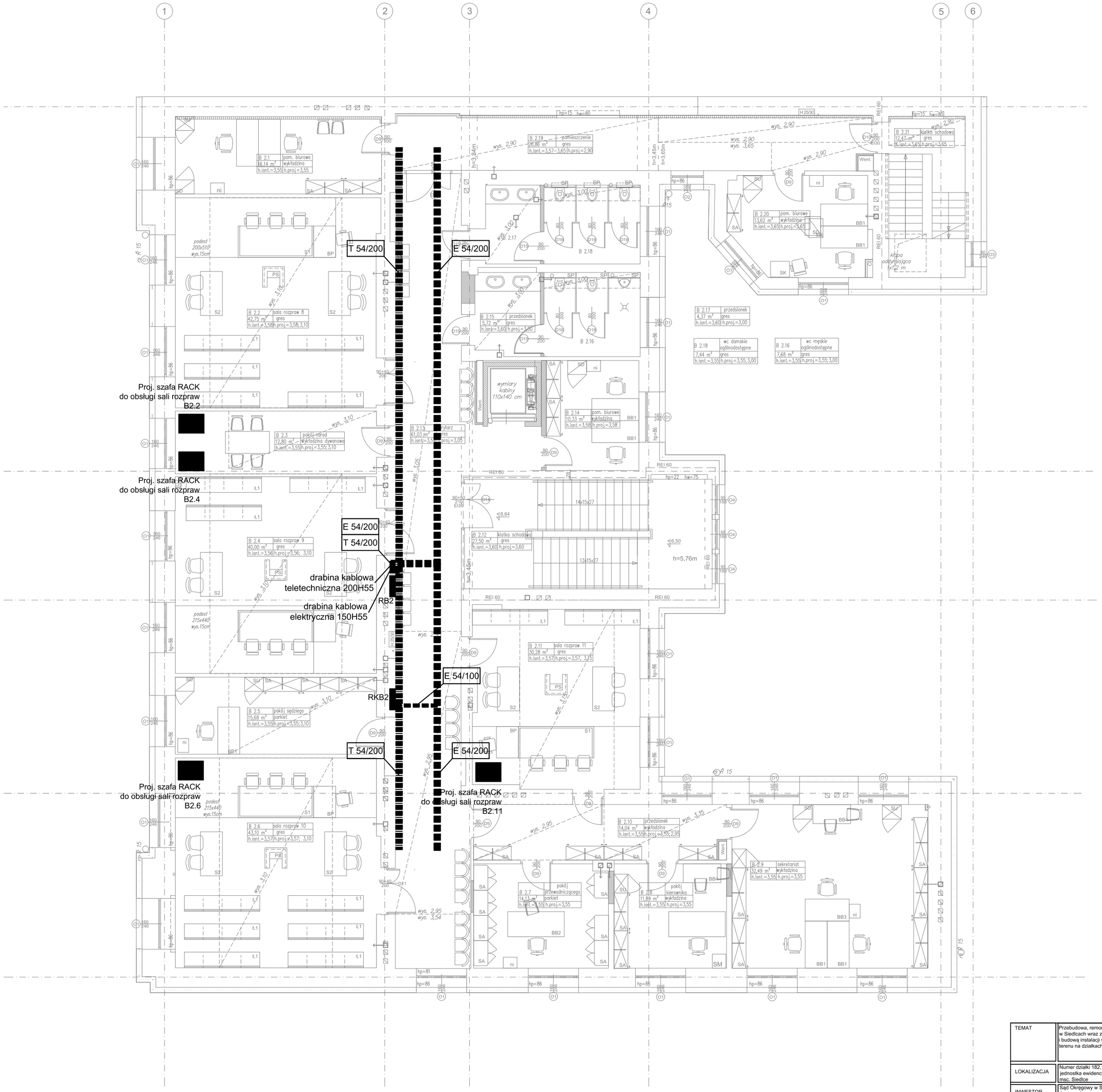

TEMAT	Przebudowa, remont i docieplenie budynków Sądu Okręgowego w Siedlcach wraz z przebudową wejścia do piwnicy, przebudową i budową instalacji wentylacji mechanicznej oraz zagospodarowaniem terenu na działkach nr 182, 173, 165/3, 165/1 i 50-119 w Siedlcach.
LOKALIZACJA	Numer działki 182, 173 i 165/3 obręb 0041 jednostka ewidencyjna 146401_1 miasto Siedlce msc. Siedlce
INWESTOR	Sąd Okręgowy w Siedlcach Sądowa 2, 08-100 Siedlce
PROJEKTANT	mgr inż. Michał Kolasiński upr. nr LUB/0241/PWOE/12 w specjalności instalacyjnej do projektowania bez ograniczeń
SPRAWDZAJĄCY	mgr inż. Jarosław Korczyński upr. nr LUB/0271/PWBE/16 w specjalności instalacyjnej do projektowania bez ograniczeń
Skala 1:100	Data 12.2017 / Faza PW / www.marzec-budownictwo.pl marzec budownictwo
Nr rys. E21	Temat: RZUT II PIĘTRA BUDYNKU B - TRASY KABLOWE